



Erfassung von Teilnehmendendaten über BayernCloud Schule





Wie können Teilnehmendendaten datenschutzkonform und ohne viel Aufwand erhoben werden?

- ~~Papierbögen?~~
- ~~Excel-Listen?~~
- ~~Forms?~~

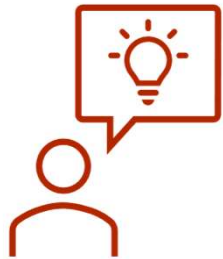

→ ByCS → Mebis → Aktivität „Feedback“



Anlegen eines Feedbacks:

- Bearbeitungsmodus

➡ „Aktivität oder Material anlegen“

➡ „Feedback“ auswählen

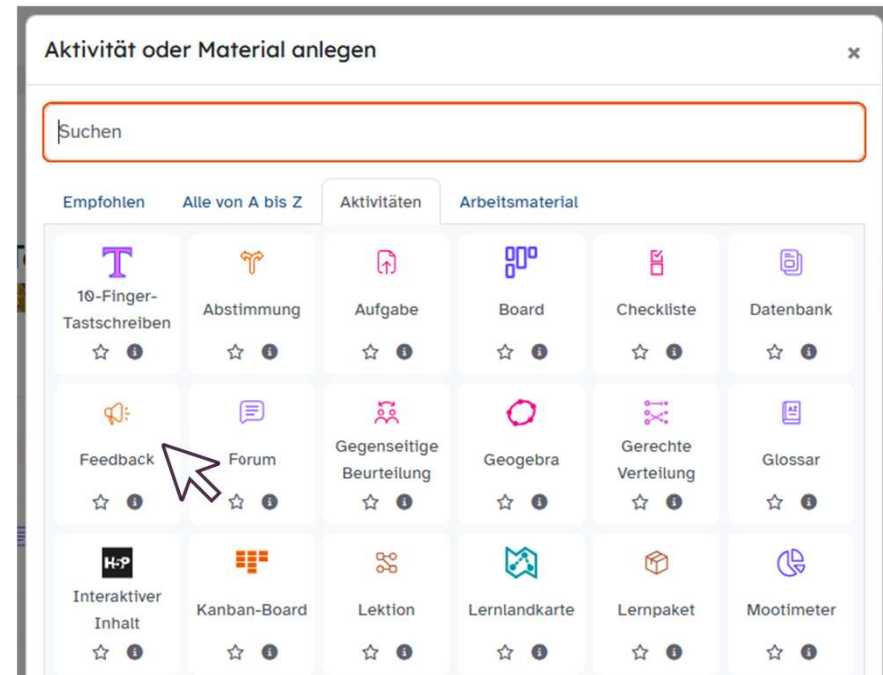



 „Elemente bearbeiten“

FEEDBACK

Anmeldung Erasmus Schülermobilität

Feedback Einstellungen Vorlagen Auswertung Antworten Mehr ▾

Feedback einreichen

Geöffnet: Sonntag, 24. November 2024, 16:48
Schließt: Dienstag, 24. Dezember 2024, 16:48

Liebe Schülerinnen und Schüler,

wir freuen uns, dass Sie an der Erasmus+ Auslandsmobilität in Portugal teilnehmen möchten.

Bitte füllen Sie das folgende Teilnehmendenformular **vollständig** aus.

Bei Fragen wenden Sie sich gerne an Ihre Betreuer der Auslands-fpA oder die Erasmus+ Koordinatoren StRin Solveig Bartl.

[Elemente bearbeiten](#) [Vorschau der Fragen](#)



FEEDBACK

Anmeldung Erasmus Schülermobilität

Feedback Einstellungen Vorlagen Auswertung Antworten Mehr ▾

Zurück Frage hinzufügen ▾ Auswählen ... ▾

Als neue Vorlage speichern

- Auswählen ...
- Eingabebereich
- Eingabezeile
- Information
- Multiple-Choice
- Multiple-Choice (skaliert)
- Numerische Antwort
- Seitenumbruch hinzufügen
- Text- und Medienfeld



Fragetypen Eingabebereich

:

Hiermit legen Sie einen Textbereich an, in den die Befragten eine Antwort als Freitext eintragen können. Die Größe des Textbereichs bestimmen Sie durch Angabe einer Zeilenzahl.

Haben Sie weitere Anmerkungen?

Können Sie mir bitte zu diesem Thema weitere Informationen schicken?

Eingabezeile

Hiermit legen Sie durch Angabe der Zeichenzahl eine Eingabezeile fest, in die die Befragten eine kurze Antwort eintragen können.

Welches Thema könnten Sie sich für Ihr Referat vorstellen?

Weiter

Numerische Antwort

Bei diesem Fragentyp wird eine Zahl als Antwort erwartet. Optional können Sie einen Bereich angeben, aus dem die Antwortzahl ausgewählt werden soll, z. B. „Wie viele Haustiere (0-10) haben Sie?“

Wie viele Smartphones gibt es in deiner Familie (1 - 10)

6



Multiple Choice

Bei diesem Fragentyp geben Sie mehrere Antwortoptionen vor. Sie können dabei zwischen drei verschiedenen Anzeigeoptionen wählen:

- **Single Choice** – Radiobutton: Neben den einzelnen Antworten werden runde Checkboxen angezeigt, von denen die Befragten genau eine markieren können.
- **Multiple Choice** – mehrere Antworten: Neben den einzelnen Antworten werden Checkboxen angezeigt, von denen mehrere markiert werden können.
- **Dropdown-Liste**: Die möglichen Antworten werden in Form eines Auswahlménüs angezeigt, aus dem eine zutreffende Antwort ausgewählt werden muss.

Wunschziel der Abschlussfahrt?

- Berlin
- Rom
- Paris
- Prag



Testkurs Erasmus TN-Daten

Kurs Bewertungen Fragensammlung

✓ Alle erledigt

Finale Anmeldung

Kachel 2 Neu

Kachel 3 Neu

Finale Anmeldung

Anmeldung Erasmus Schülermobilität

Liebe Schülerinnen und Schüler,

wir freuen uns, dass Sie an der Erasmus+ Auslandsmobilität in Portugal teilnehmen möchten.

Bitte füllen Sie das folgende Teilnehmendenformular **vollständig** aus.

Bei Fragen wenden Sie sich gerne an Ihre Betreuer der Auslands-fpA oder die Erasmus+ Koordinatorin StRin Solveig Bartl.



Erasmus TN-Daten / Finale Anmeldung / Anmeldung Erasmus Schülermobilität

Anmeldung Erasmus Schülermobilität

✓ **Erledigt:** Feedback einreichen

Geöffnet: Sonntag, 24. November 2024, 16:48

Schließt: Dienstag, 24. Dezember 2024, 16:48

Liebe Schülerinnen und Schüler,

wir freuen uns, dass Sie an der Erasmus+ Auslandsmobilität in Portugal teilnehmen möchten.

Bitte füllen Sie das folgende Teilnehmendenformular **vollständig** aus.

Bei Fragen wenden Sie sich gerne an Ihre Betreuer der Auslands-fpA oder die Erasmus+ Koordinatorin StRin Solveig Bartl.

[Formular ausfüllen](#)



Zunächst benötigen wir Ihre persönlichen Daten:

1. Name 

Petra

2. Vorname 

Meier

3. Geschlecht 

Männlich

Weiblich

Divers

Ihr Auslandspraktikum wird durch Fördermittel der EU bezuschusst. Um übrige Fördermittel ggf. an Sie auszahlen zu können benötigen wir Ihre Bankdaten:

4. Bank 

Sparkasse

5. IBAN 

DE12345



Erasmus TN-Daten / Finale Anmeldung / Anmeldung Erasmus Schülermobilität / Antworten

Anmeldung Erasmus Schülermobilität

Feedback Einstellungen Vorlagen Auswertung **Antworten** Mehr ▾

Einträge anzeigen ▾

Einträge anzeigen

Nicht-anonyme Einträge (1)

Tabellendaten herunterladen als **Komma separierte Werte (.csv)** ▾ **Herunterladen**

Nutzerbild	Vorname / Nachname	Gr	Geschlecht	Bank	IBAN
SB	Solveig Bartl		Weiblich	Sparkasse	DE12345

November 2024, 17:14



The screenshot shows the Microsoft Excel interface with the following data in the spreadsheet:

	A	B	C	D	E	F	G	H	I
1	Vollständiger Name	E-Mail-Adresse	Name	Vorname	Geschlecht	Bank	IBAN		
2	Solveig Bartl	solveig.bartl@fos-bos.de	Petra	Meier	Weiblich	Sparkasse	DE12345		
3									
4									



Detaillierte Anleitung:

<https://www.bycs.de/themenkomplex/lernplattform/feedback/index.html>

Startseite → mebis Lernplattform → Themenkomplex Feedback

Lernplattform

Themenkomplex Feedback

Die Aktivität Feedback dient zur Durchführung von selbst formulierten oder aus Vorlagen erstellten Umfragen. Sie erreichen durch unterschiedliche Fragetypen ein speziell für Ihre Zwecke angepasstes Ergebnis, um Ihren Unterricht oder andere Themenbereiche konstruktiv bewerten zu lassen und digital abzubilden.

→ Einsatzmöglichkeiten im Unterricht (mebis Magazin)

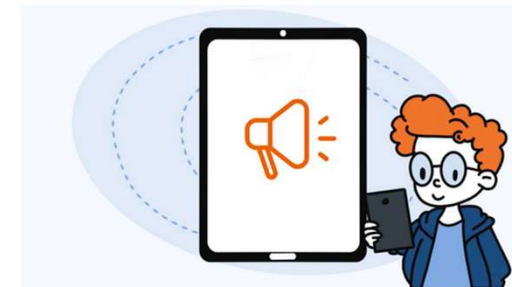

Tutorials im Überblick

- [Feedback anlegen](#)
- [Feedback - Multiple-Choice Frage hinzufügen](#)
- [Feedback - Frage mit Eingabebereich hinzufügen](#)
- [Feedback - Vorlage verwenden](#)
- [Feedback auswerten](#)



**Vielen Dank
für die Aufmerksamkeit**

