

**Jahrgangsstufentest Englisch  
Jahrgangsstufe 10  
am Gymnasium  
21. September 2004**

**Statistische Auswertung**

**Staatsinstitut für Schulqualität und Bildungsforschung  
OStRin Dr. Andrea Taubenböck  
November 2004**

## Übersicht

1	Gesamtüberblick.....	3
2	Statistische Einzelauswertung.....	4
2.1	Notenverteilung bayernweit (in absoluten Zahlen und Prozentwerten) ....	4
2.2	Notendurchschnitte der einzelnen MB-Bezirke und bayernweiter Notendurchschnitt.....	5
2.3	Notendurchschnitte nach Schulstatus und bayernweiter Notendurchschnitt .....	5
2.4	Verteilung der Schulschnitte bayernweit.....	6
3	Lösungsgrad bei den Einzelaufgaben (in Prozentwerten).....	7
4	Bewertung des Gesamttests .....	8
4.1	Bewertung der Arbeitszeit (in Prozentwerten) .....	8
4.2	Bewertung des Anforderungsniveaus (in Prozentwerten).....	9

## **Statistische Auswertung des Jahrgangsstufentests Englisch – Jahrgangsstufe 10 – am Gymnasium 2004**

### **1 Gesamtüberblick**

Gesamtzahl der teilnehmenden Gymnasien:	396
Gesamtzahl der teilnehmenden Schulklassen:	1412
Gesamtzahl der teilnehmenden Schüler:	34794
Notenschnitt aller Schüler:	2,87
Bester Schuldurchschnitt:	2,15
Schlechtester Schuldurchschnitt:	4,06

## 2 Statistische Einzelauswertung

### 2.1 Notenverteilung bayernweit (in absoluten Zahlen und Prozentwerten)

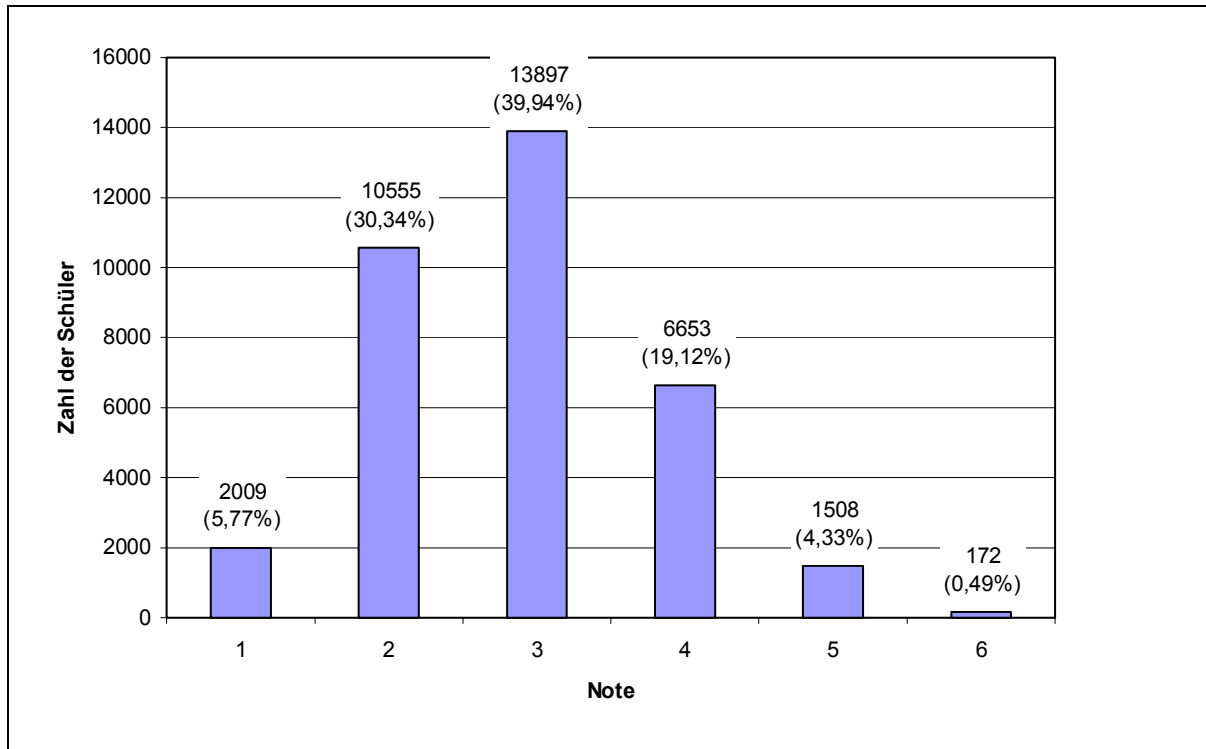

Bericht über den Jahrgangsstufentest Englisch – Jahrgangsstufe 10 - am Gymnasium 2004

## 2.2 Notendurchschnitte der einzelnen MB-Bezirke und bayernweiter Notendurchschnitt

<i>MB-Bezirk</i>	<i>Notenschnitt</i>
Oberpfalz	2,82
Niederbayern	2,83
Mittelfranken	2,87
Unterfranken	2,90
Schwaben	2,89
Oberfranken	2,97
Oberbayern-Ost	2,86
Oberbayern-West	2,85
<b>bayernweiter Notendurchschnitt</b>	<b>2,87</b>

## 2.3 Notendurchschnitte nach Schulstatus und bayernweiter Notendurchschnitt

<i>Schulstatus</i>	<i>Notenschnitt</i>
Staatliche Gymnasien	2,85
Kommunale Gymnasien	2,99
Private Gymnasien	2,94
<b>bayernweiter Notendurchschnitt</b>	<b>2,87</b>

## 2.4 Verteilung der Schulschnitte bayernweit

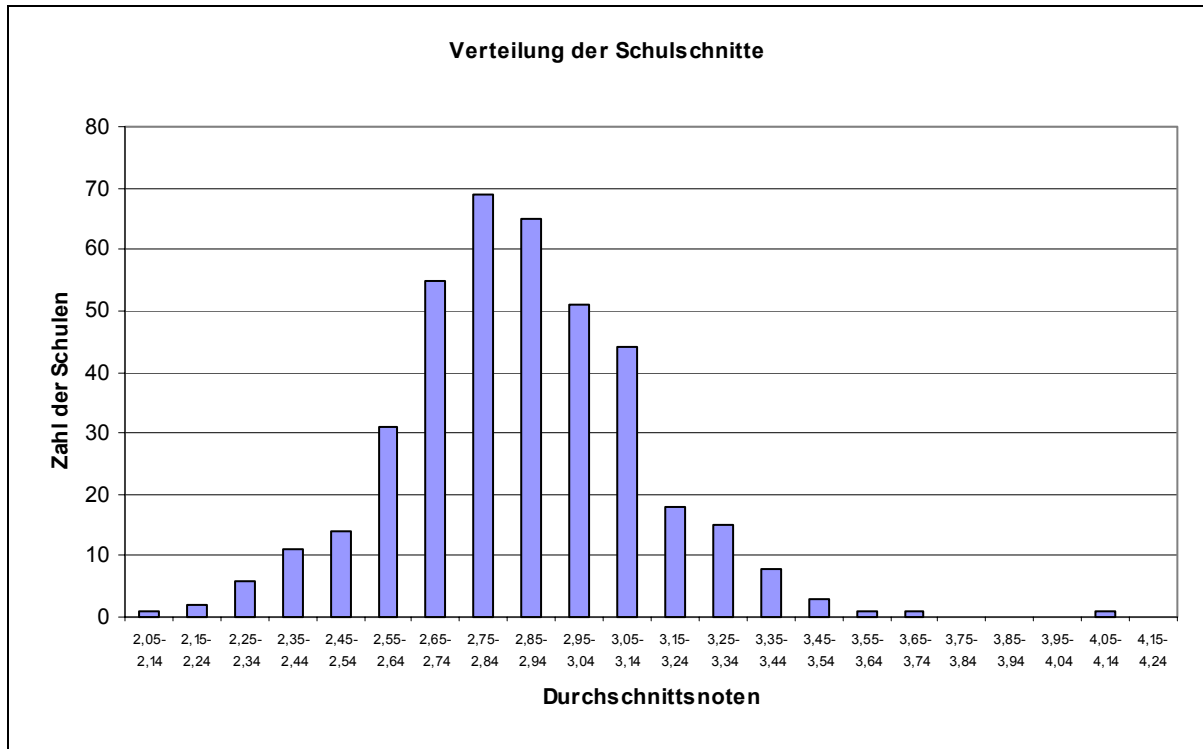

### 3 Lösungsgrad bei den Einzelaufgaben (in Prozentwerten)

Dargestellt ist, welcher Prozentsatz der maximal möglichen Bewertungseinheiten bei den einzelnen Aufgaben von allen Teilnehmern erreicht wurde:

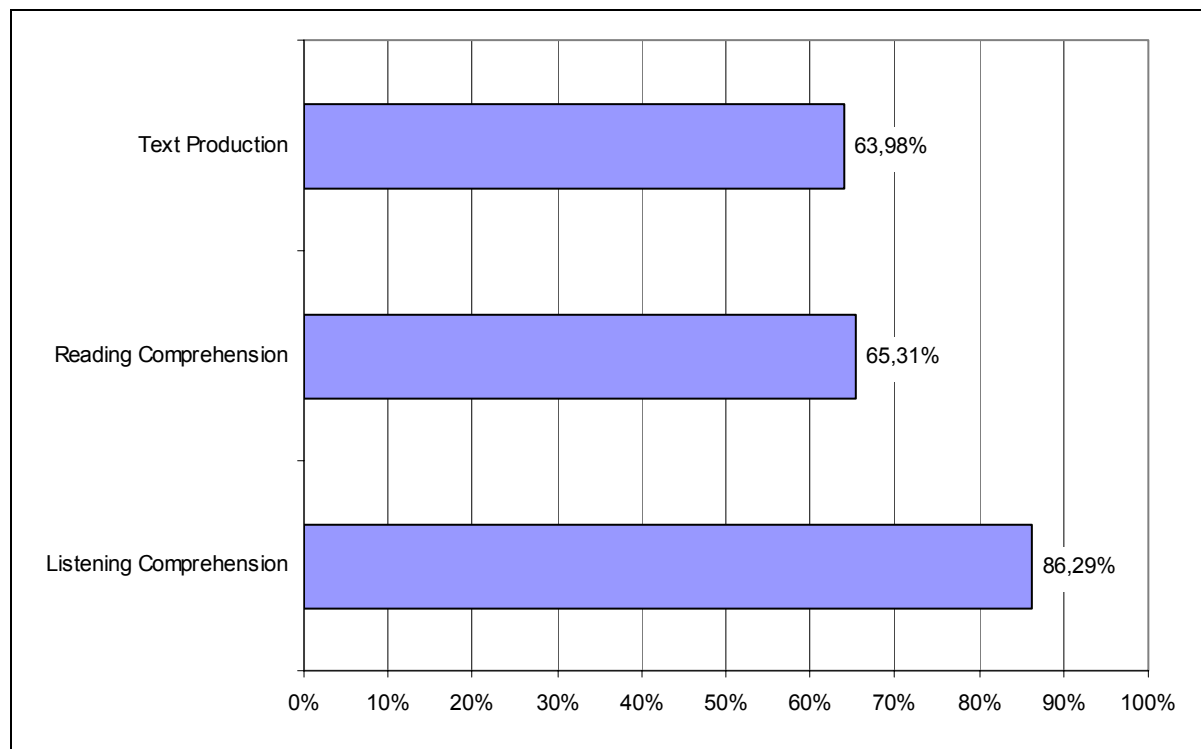

Der durchschnittliche Lösungsgrad insgesamt betrug **71,86%**.

## 4 Bewertung des Gesamttests

### 4.1 Bewertung der Arbeitszeit (in Prozentwerten)

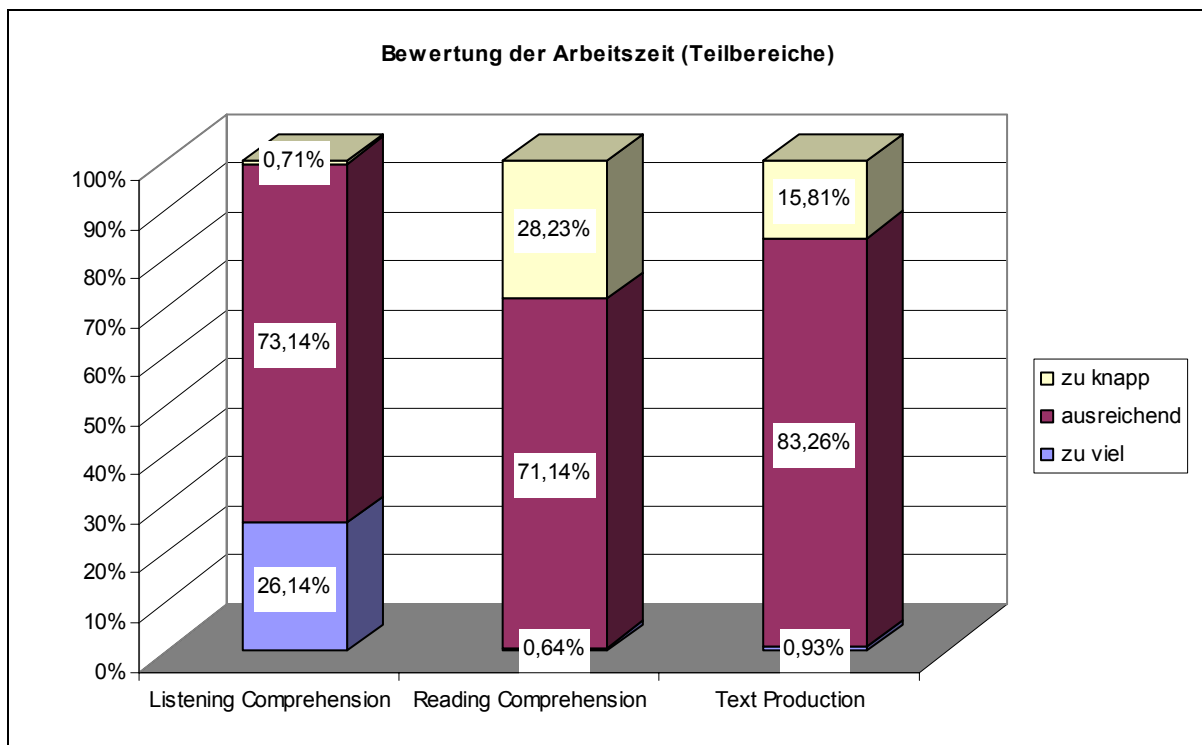
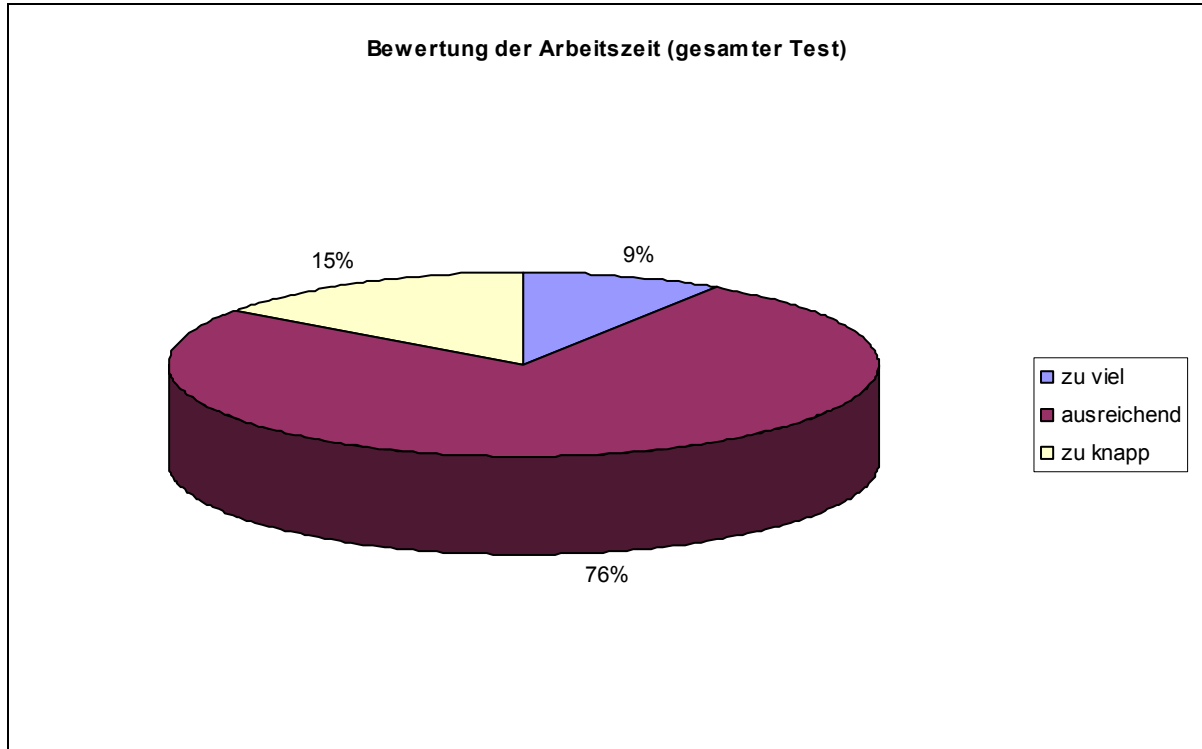



## 4.2 Bewertung des Anforderungsniveaus (in Prozentwerten)

