

**Jahrgangsstufentest Englisch
Jahrgangsstufe 6
am Gymnasium
22. September 2005**

Statistische Auswertung

Statistische Auswertung des Jahrgangsstufentests Englisch – Jahrgangsstufe 6 – am Gymnasium 2005

1 Gesamtüberblick

Gesamtzahl der teilnehmenden Gymnasien:	361
Gesamtzahl der teilnehmenden Schulklassen:	1413
Gesamtzahl der teilnehmenden Schüler:	39908
Durchschnittlicher Lösungsgrad:	61,53%
Notenschnitt aller Schüler:	3,69
Bester Schuldurchschnitt:	3,12
Schlechtester Schuldurchschnitt:	4,41

2 Statistische Einzelauswertung

2.1 Notenverteilung bayernweit (in Prozentwerten)

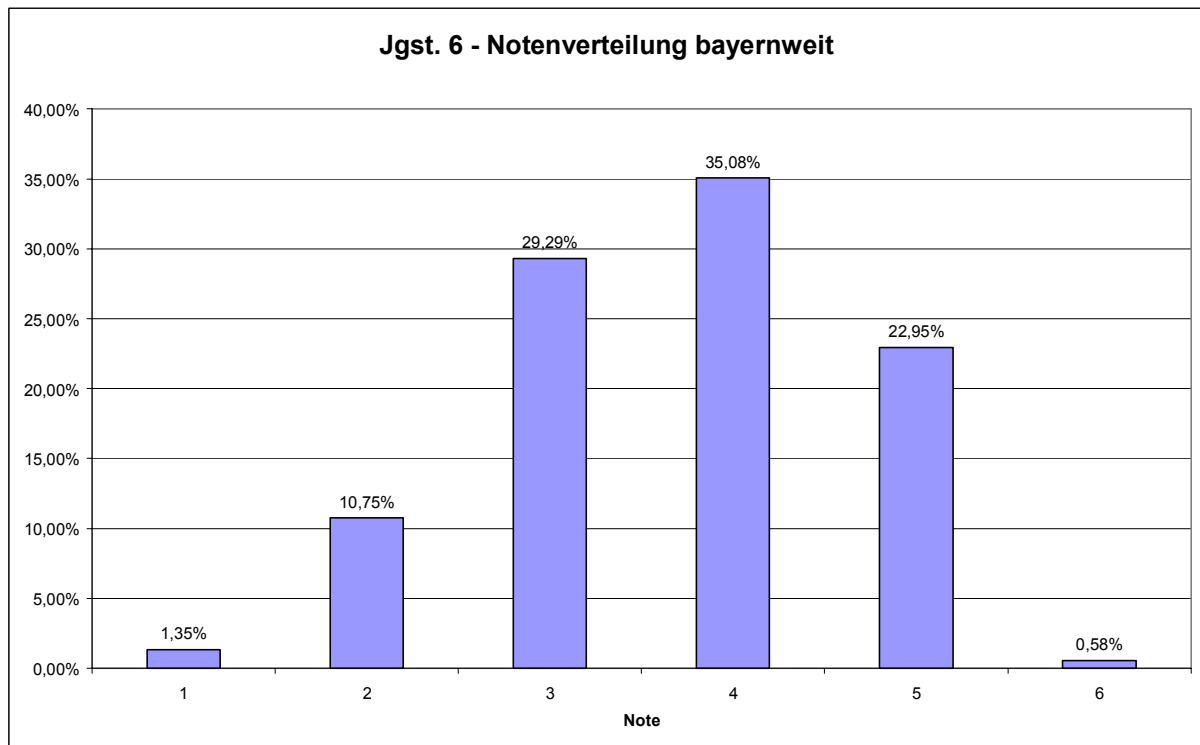

2.2 Verteilung der Schulschnitte bayernweit

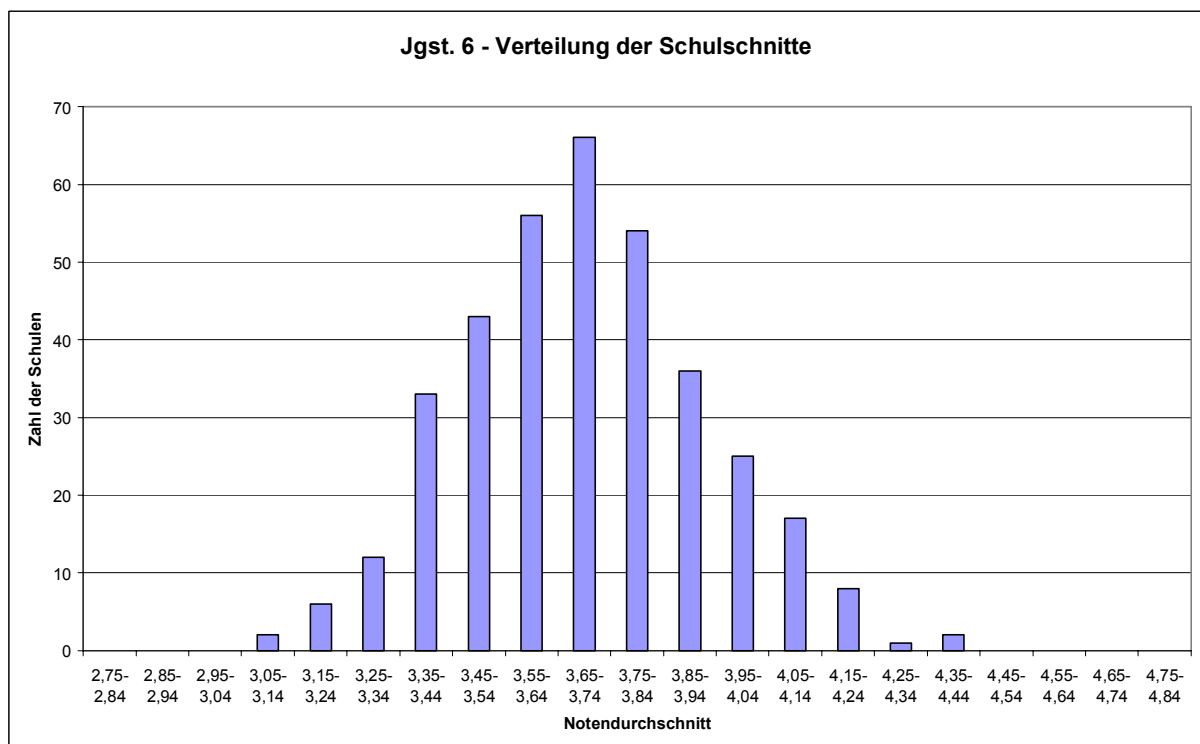

3 Lösungsgrad bei den Einzelaufgaben

Dargestellt ist, welcher Prozentsatz der maximal möglichen Bewertungseinheiten bei den einzelnen Aufgaben von allen Teilnehmern erreicht wurde:

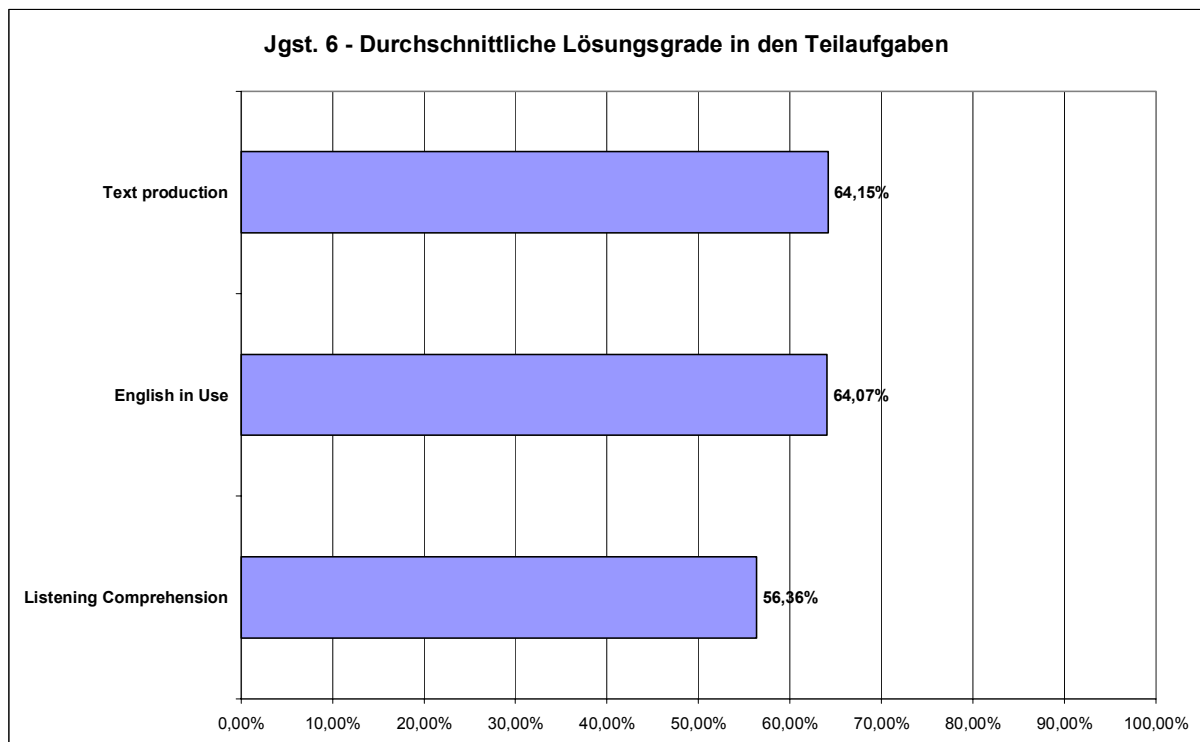

Der **durchschnittliche Lösungsgrad** insgesamt betrug **61,53 %**.

4 Bewertung des Gesamttests

4.1 Bewertung der Arbeitszeit durch die Lehrkräfte

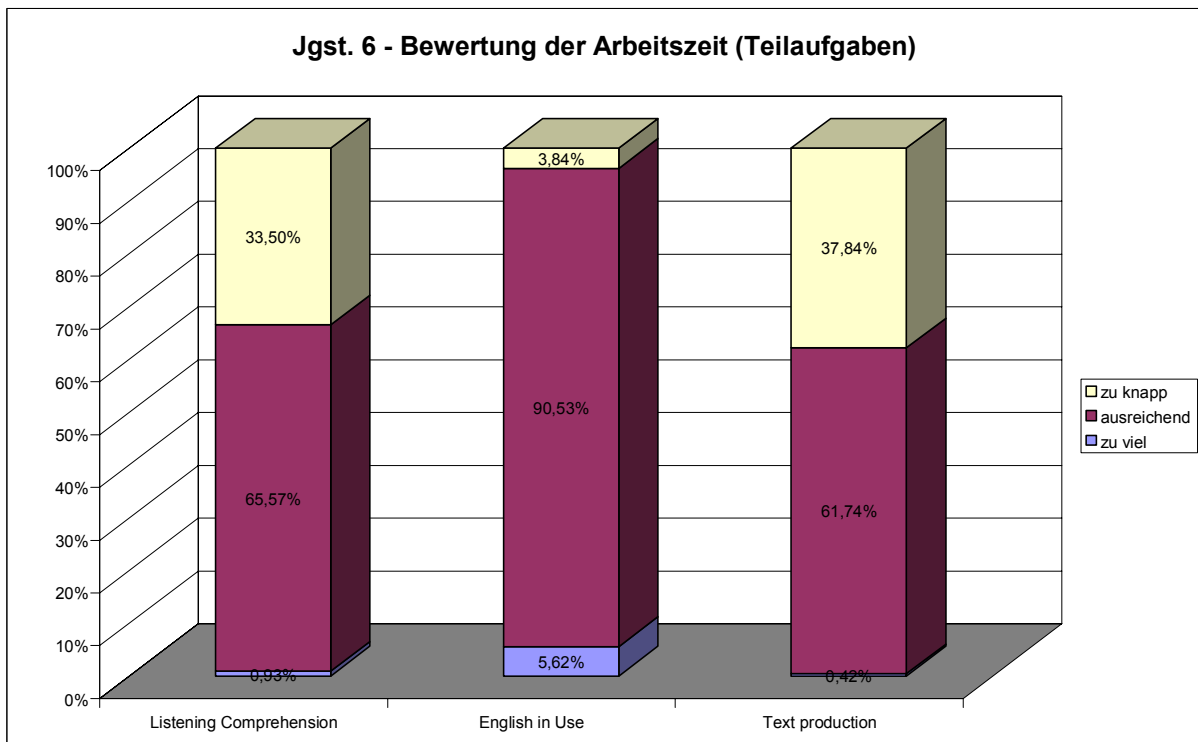
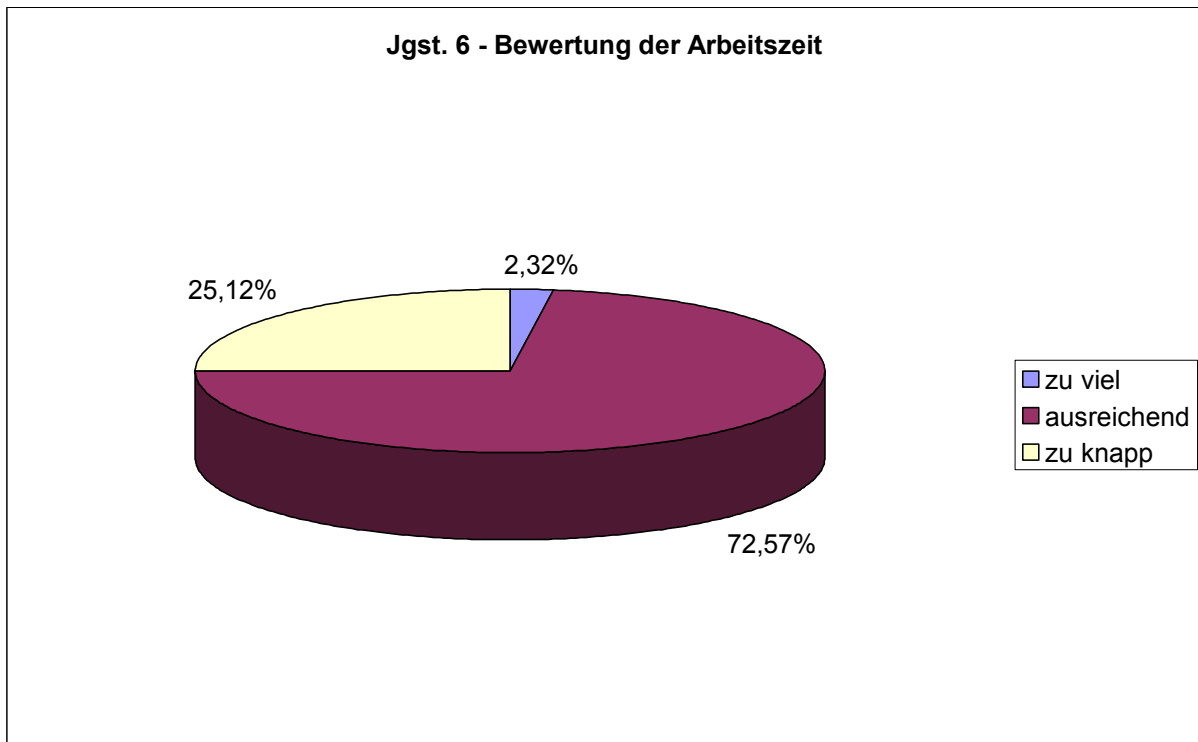

4.2 Bewertung des Anforderungsniveaus durch die Lehrkräfte

