

**Jahrgangsstufentest Englisch
Jahrgangsstufe 6
am Gymnasium
1. Oktober 2009**

Statistische Auswertung

Statistische Auswertung des Jahrgangsstufentests Englisch – Jahrgangsstufe 6 – am Gymnasium 2009

1 Gesamtüberblick

Gesamtzahl der teilnehmenden Gymnasien:	366
Gesamtzahl der teilnehmenden Schulklassen:	1635
Gesamtzahl der teilnehmenden Schüler:	41626
Durchschnittlicher Lösungsgrad:	68,61 %
Notenschnitt aller Schüler:	3,19
Bester Schuldurchschnitt:	2,61
Schlechtester Schuldurchschnitt:	5,00

2 Statistische Einzelauswertung

2.1 Notenverteilung bayernweit (in Prozentwerten)

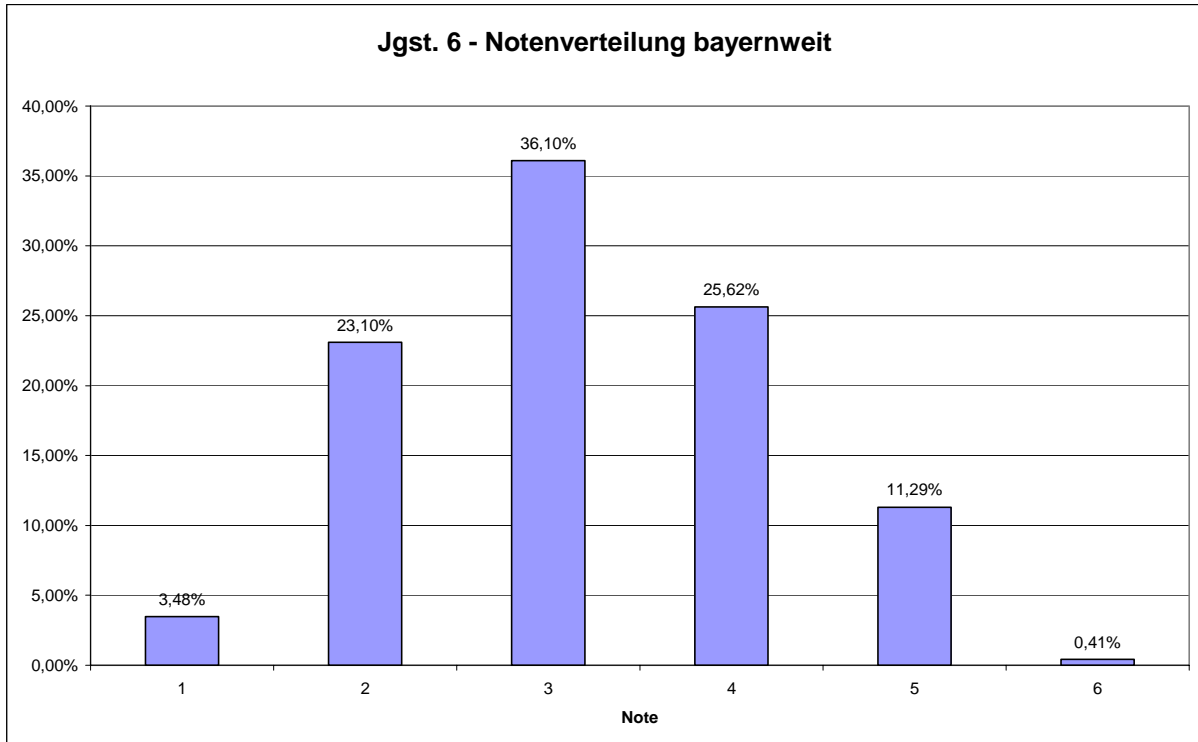

2.2 Verteilung der Schulschnitte bayernweit

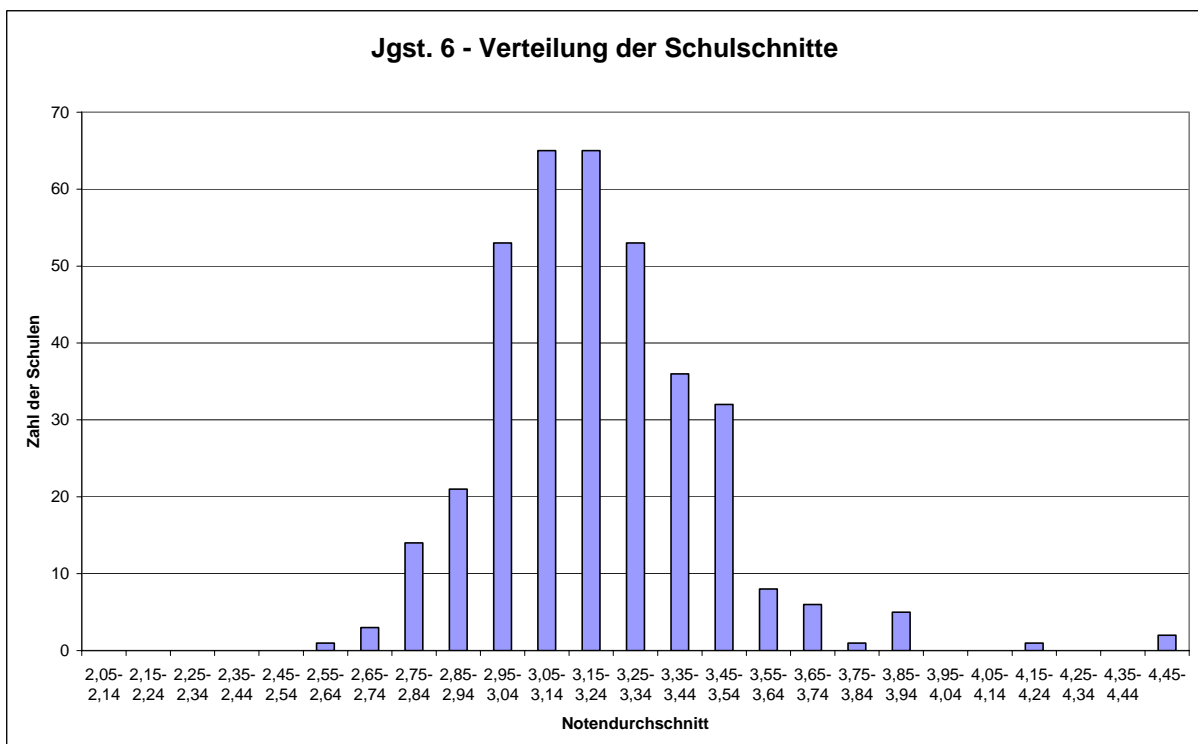

2.3 Durchschnittlicher Lösungsgrad nach MB-Bezirken

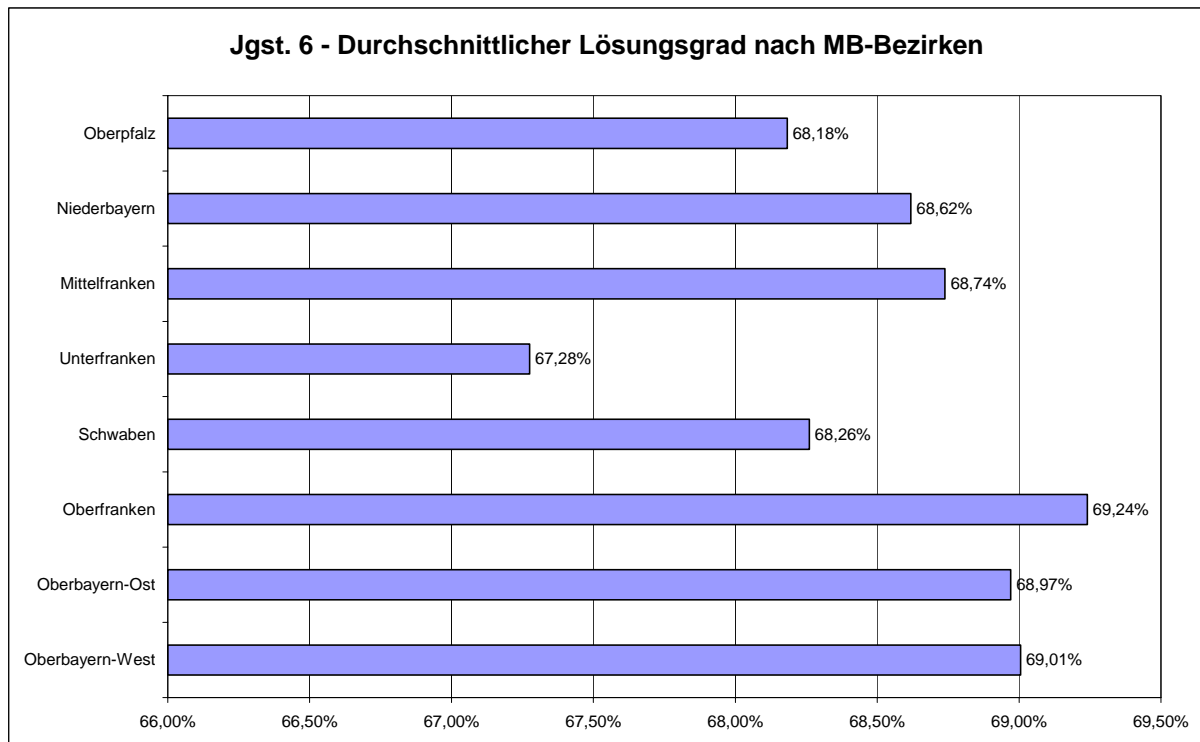

2.4 Durchschnittlicher Lösungsgrad nach Schulträgern

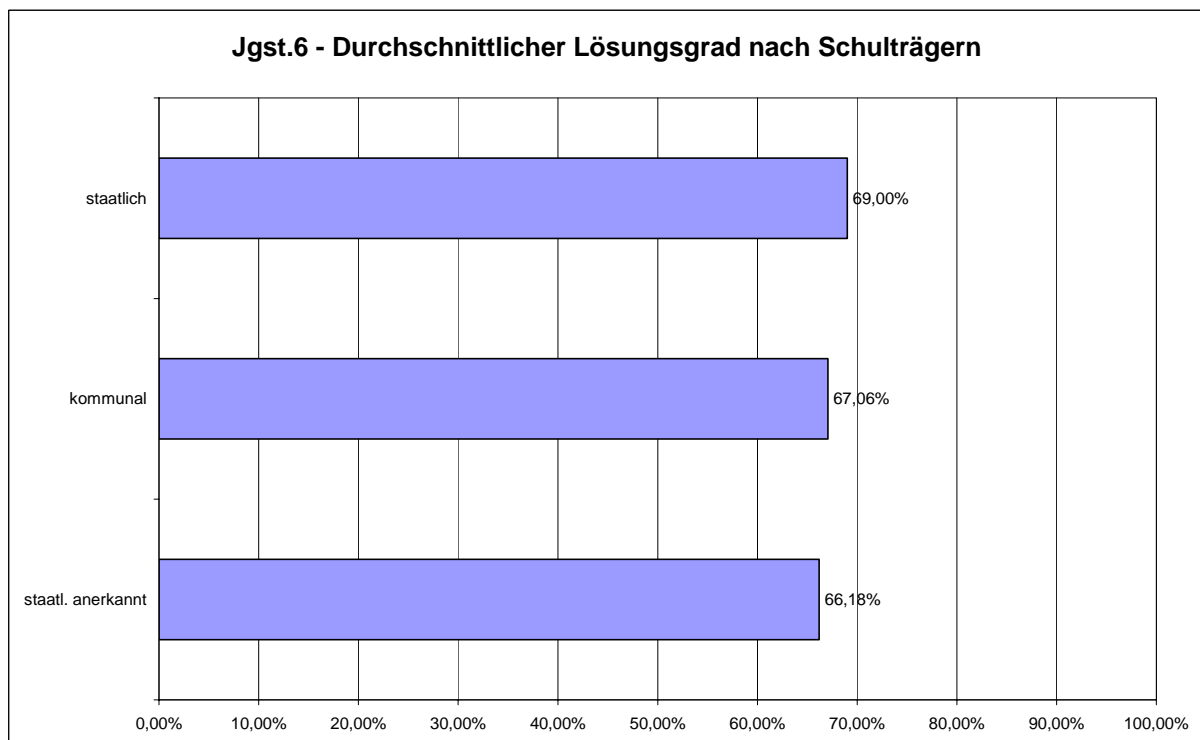

3 Lösungsgrad bei den Einzelaufgaben

Dargestellt ist, welcher Prozentsatz der maximal möglichen Bewertungseinheiten bei den einzelnen Aufgaben von allen Teilnehmern erreicht wurde:

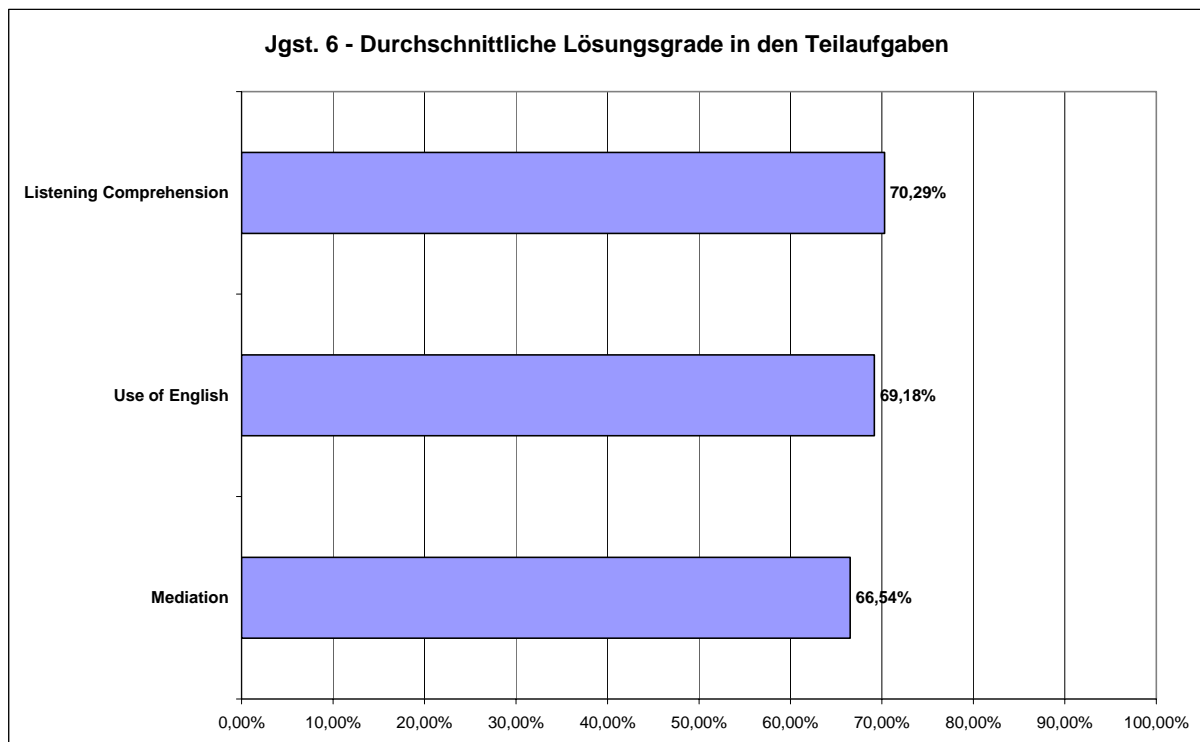

Der **durchschnittliche Lösungsgrad** insgesamt betrug **68,61 %**.

4 Bewertung des Gesamttests

4.1 Bewertung der Arbeitszeit (in Prozentwerten)

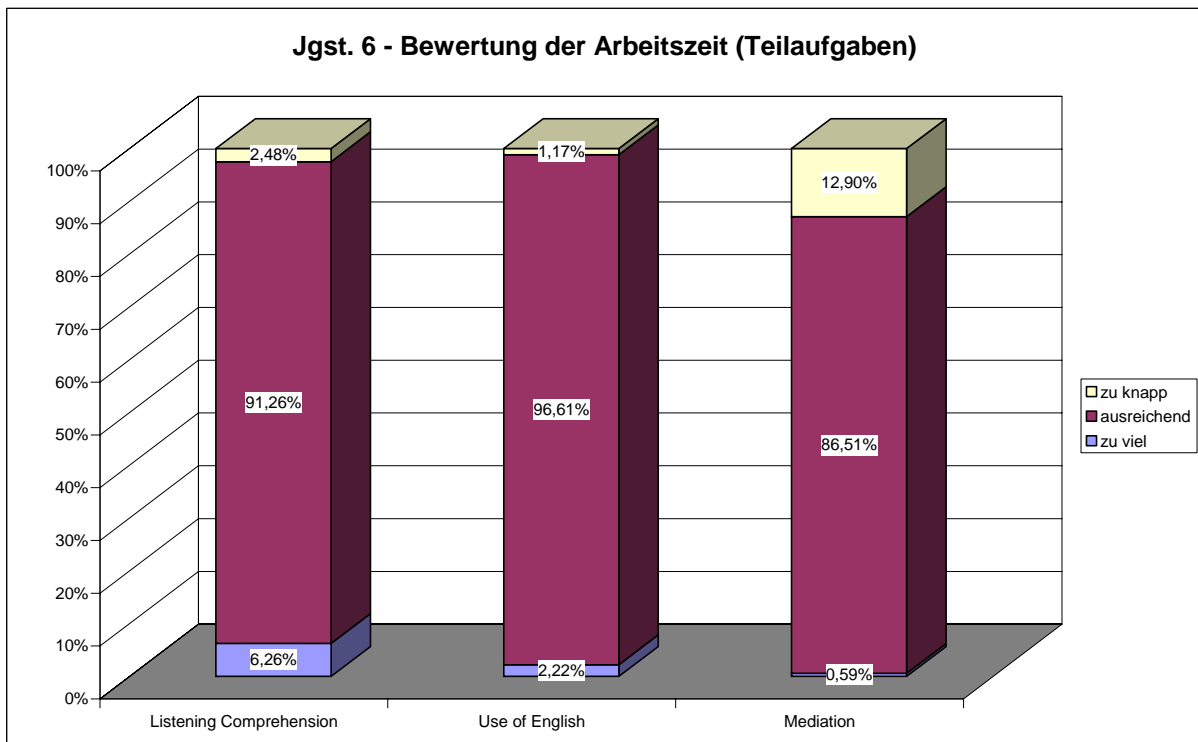
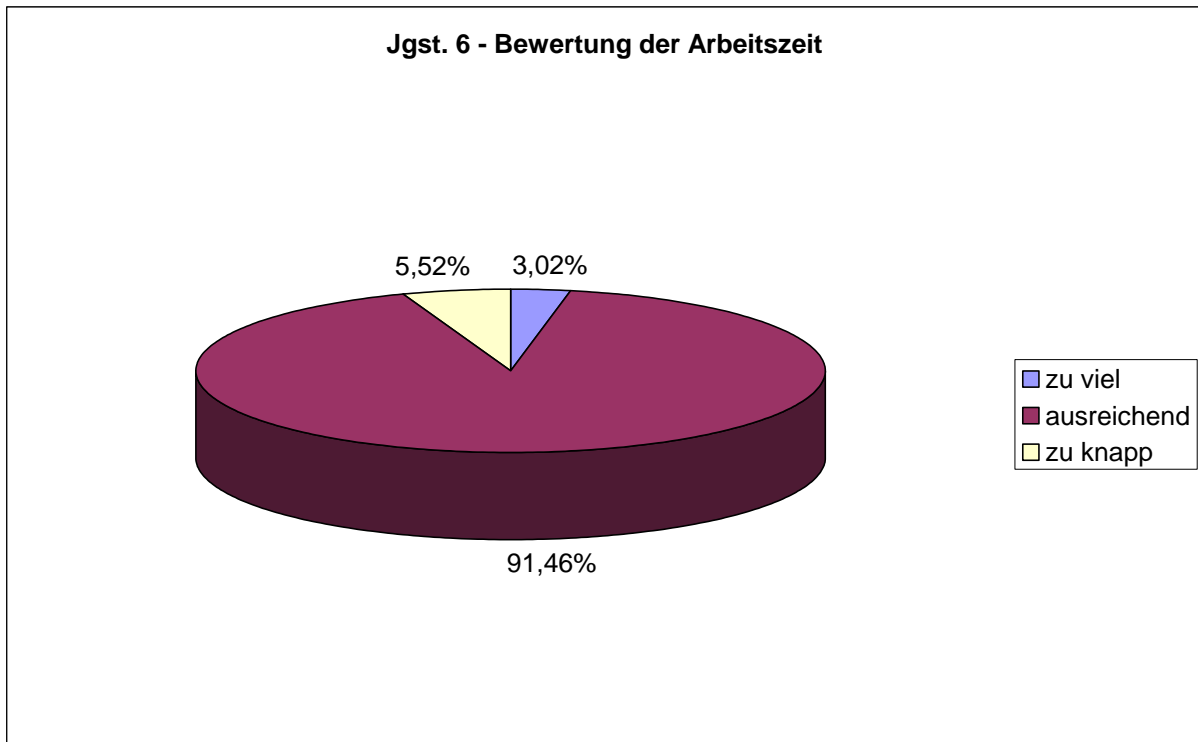

4.2 Bewertung des Anforderungsniveaus (in Prozentwerten)

