

**Jahrgangsstufentest Englisch
Jahrgangsstufe 10
am Gymnasium
30. September 2014**

Statistische Auswertung

Statistische Auswertung des Jahrgangsstufentests Englisch – Jahrgangsstufe 10 – am Gymnasium 2013

1 Gesamtüberblick

| | |
|--|----------------|
| Gesamtzahl der teilnehmenden Gymnasien: | 409 |
| Gesamtzahl der teilnehmenden Schulklassen: | 1.681 |
| Gesamtzahl der teilnehmenden Schüler: | 40.649 |
| Durchschnittlicher Lösungsgrad: | 66,18 % |
| Notenschnitt aller Schüler: | 3,36 |
| Bester Schuldurchschnitt: | 2,22 |
| Schlechtester Schuldurchschnitt: | 4,37 |

2 Statistische Einzelauswertung

2.1 Notenverteilung bayernweit (in Prozentwerten)

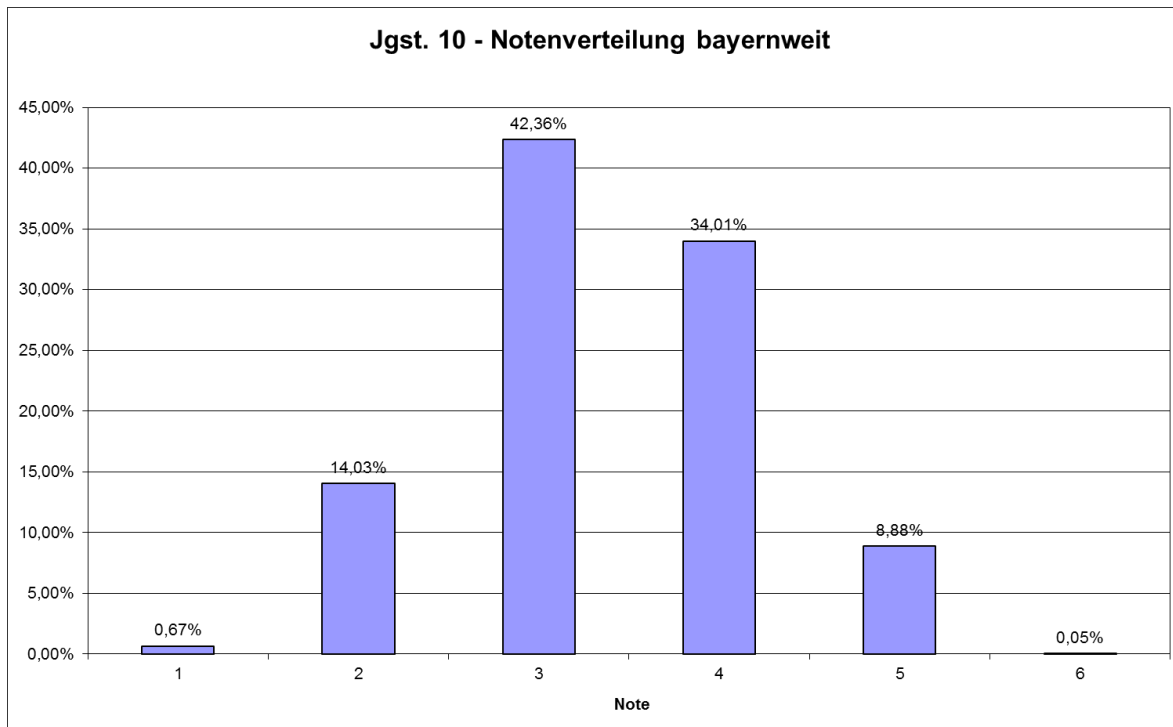

2.2 Verteilung der Schulschnitte bayernweit

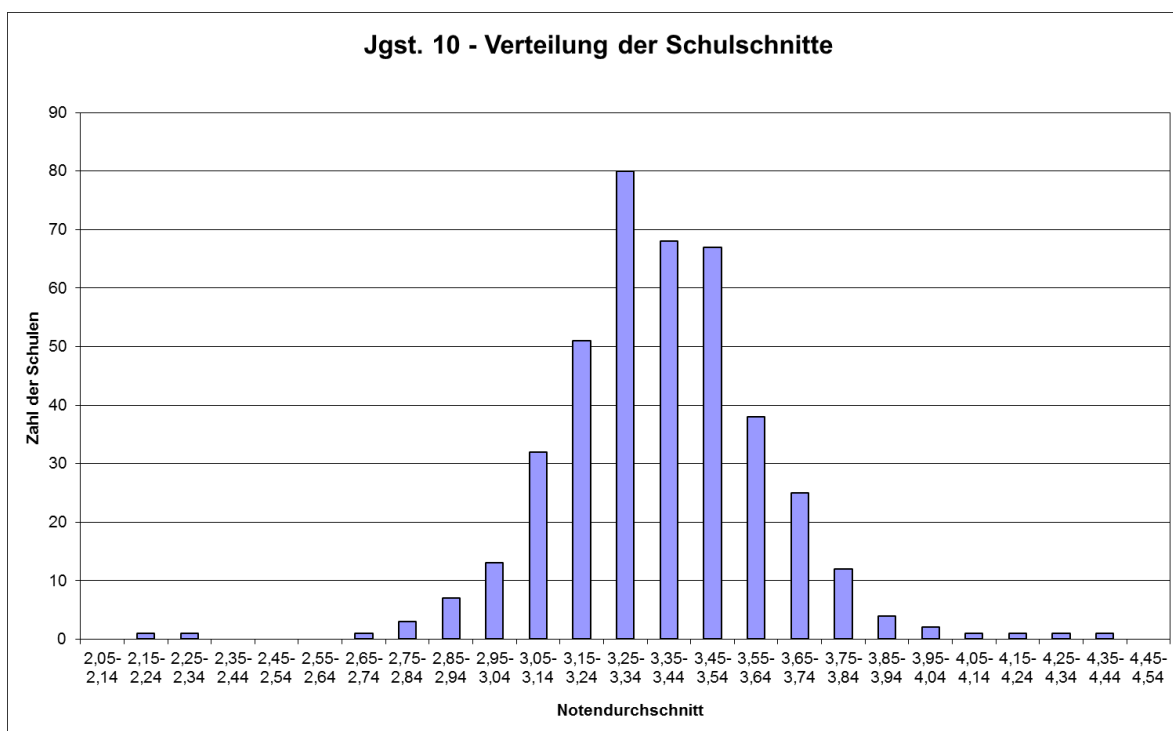

2.3 Durchschnittlicher Lösungsgrad nach MB-Bezirken

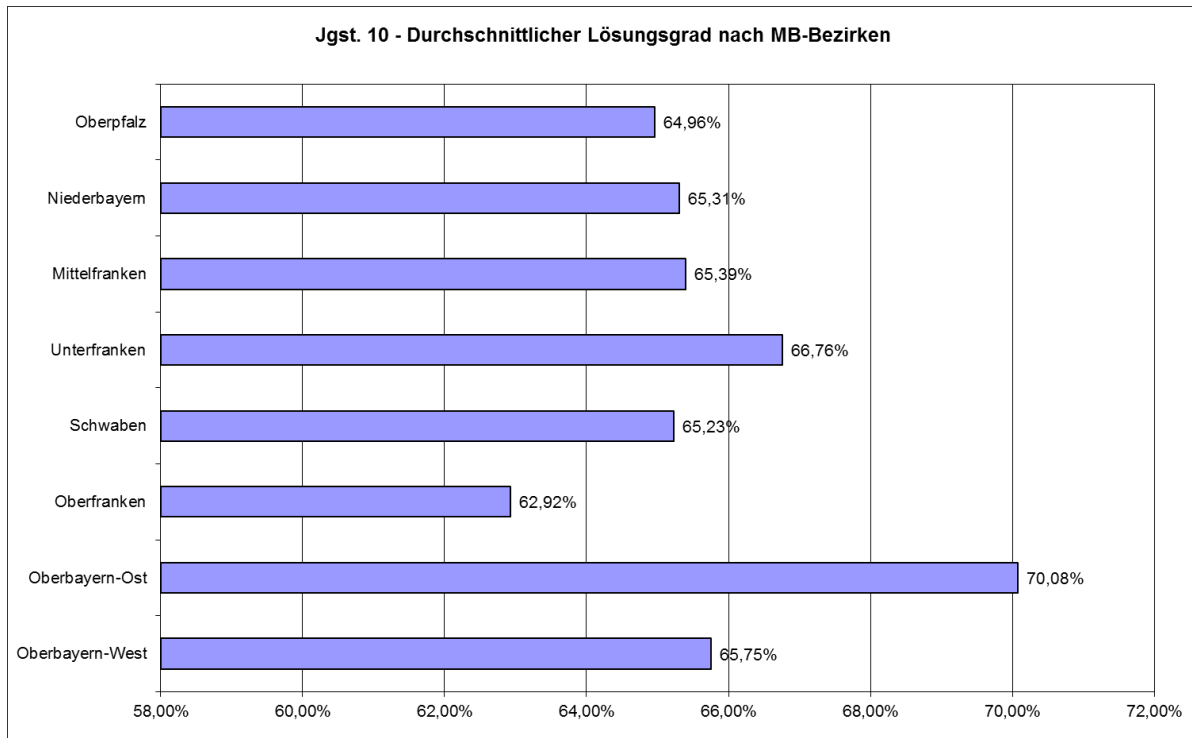

2.4 Durchschnittlicher Lösungsgrad nach Schulträgern

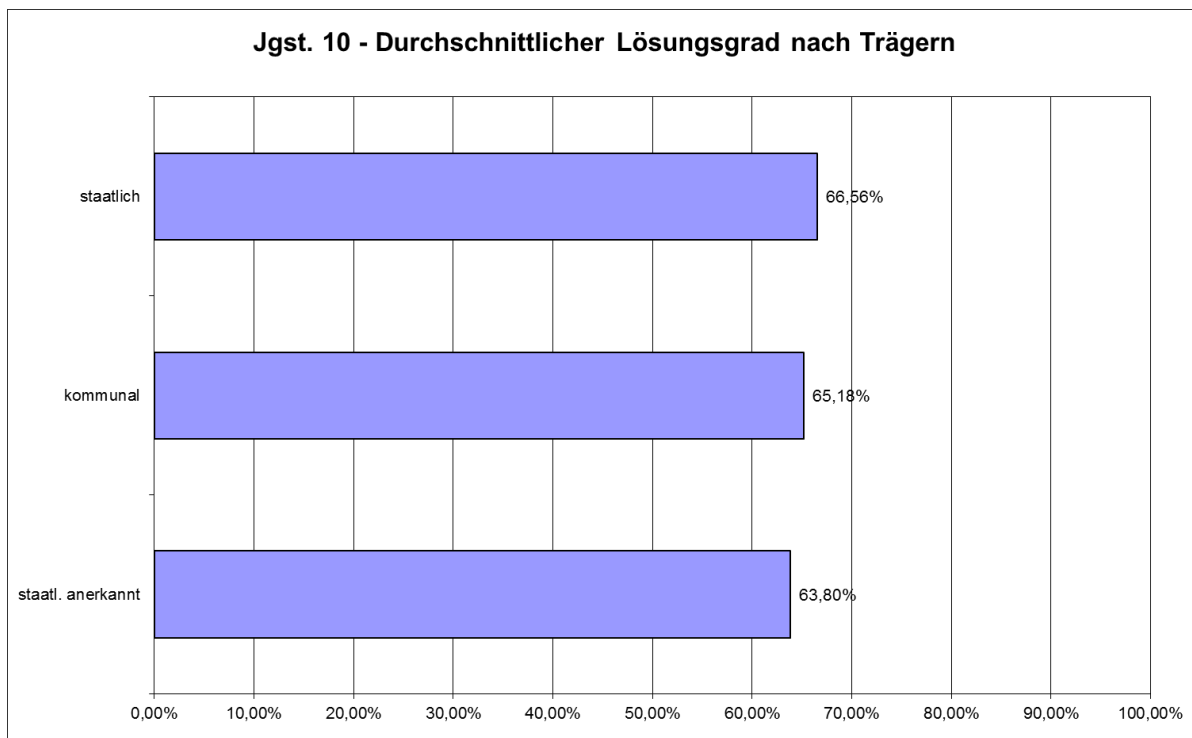

3 Lösungsgrad bei den Einzelaufgaben

Dargestellt ist, welcher Prozentsatz der maximal möglichen Bewertungseinheiten bei den einzelnen Aufgaben von allen Teilnehmern erreicht wurde:

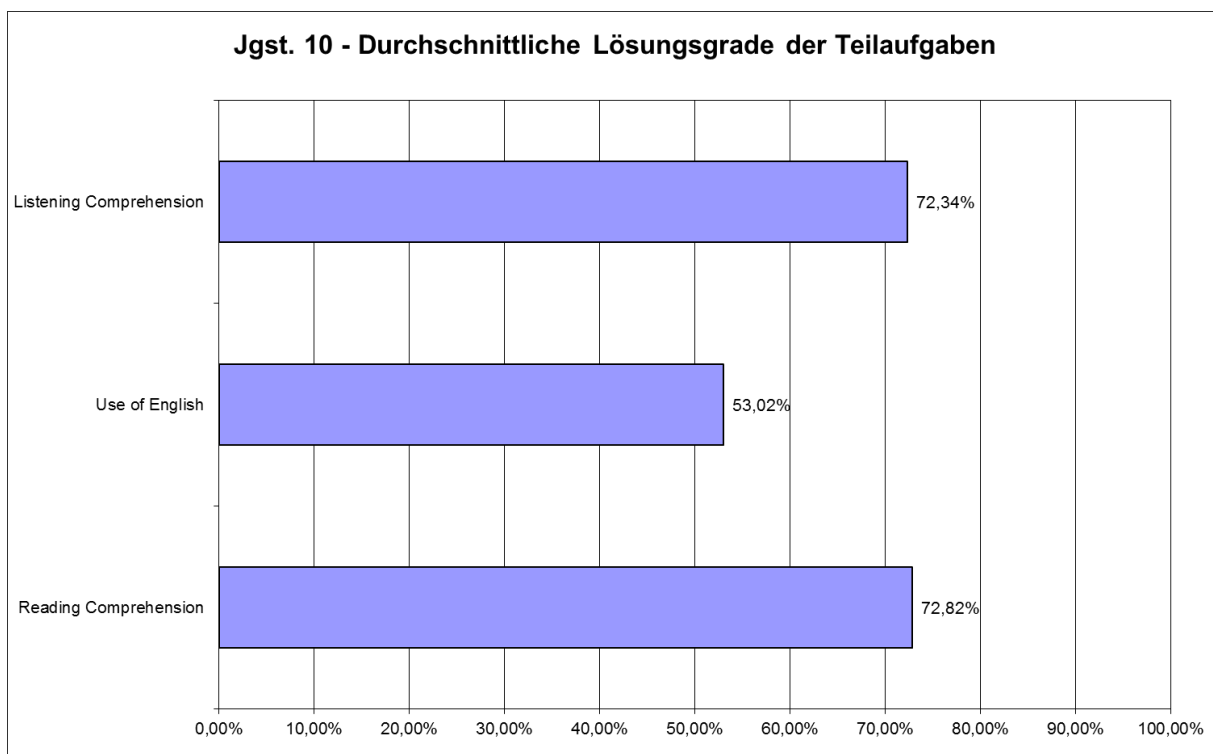

Der durchschnittliche Lösungsgrad insgesamt betrug 66,18 %.

4 Bewertung des Gesamttests

4.1 Bewertung der Arbeitszeit (in Prozentwerten)

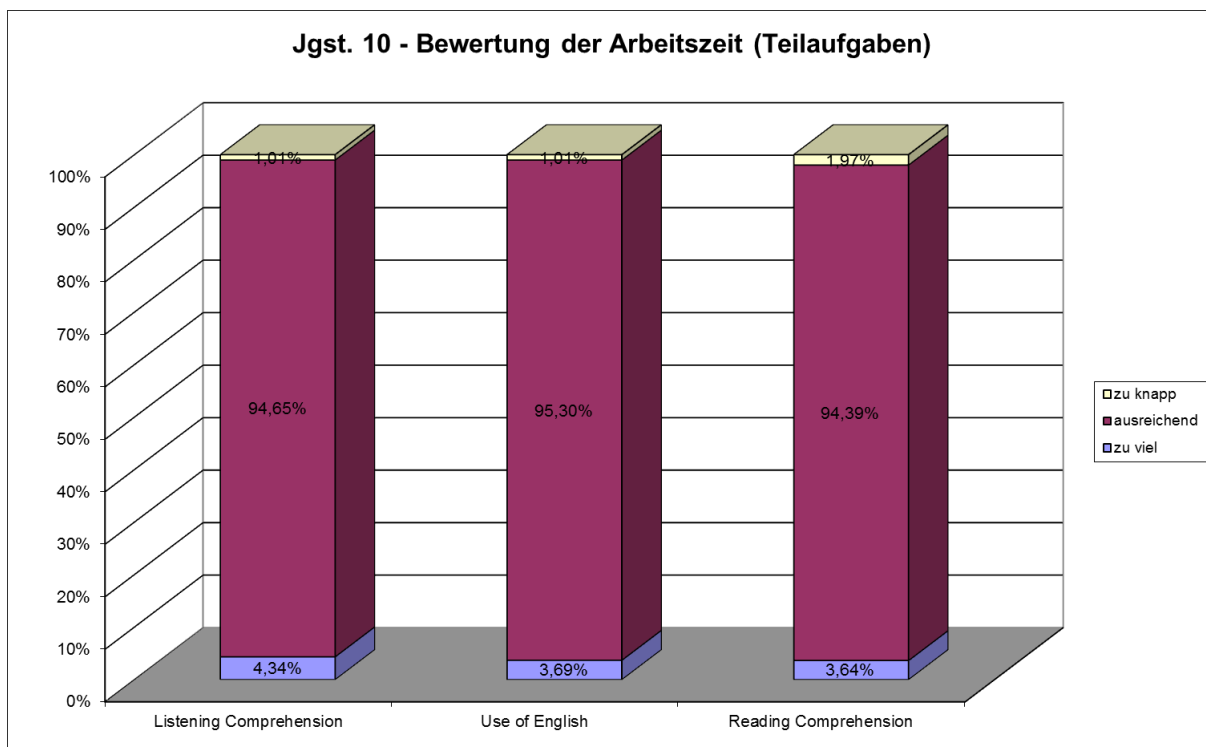
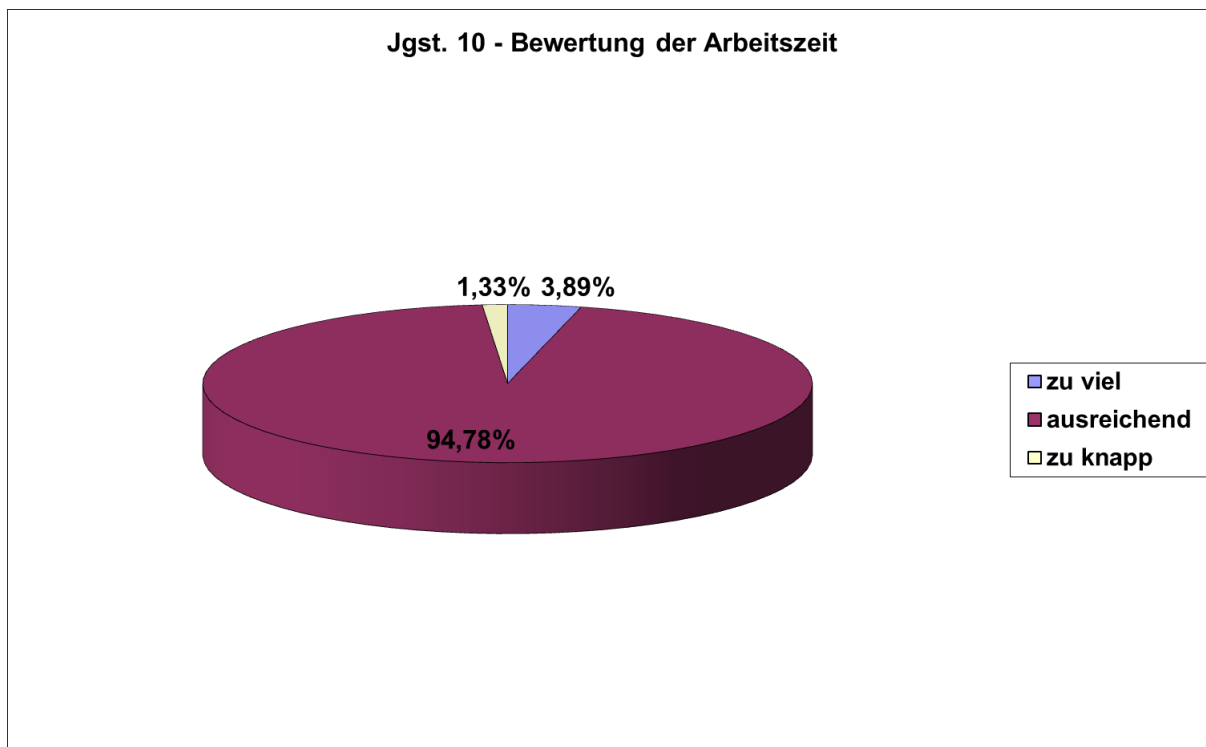

4.2 Bewertung des Anforderungsniveaus (in Prozentwerten)

