

**Jahrgangsstufentest Englisch
Jahrgangsstufe 10
am Gymnasium
01. Oktober 2013**

Statistische Auswertung

Statistische Auswertung des Jahrgangsstufentests Englisch – Jahrgangsstufe 10 – am Gymnasium 2013

1 Gesamtüberblick

Gesamtzahl der teilnehmenden Gymnasien:	403
Gesamtzahl der teilnehmenden Schulklassen:	1.892
Gesamtzahl der teilnehmenden Schüler:	40.237
Durchschnittlicher Lösungsgrad:	65,92 %
Notenschnitt aller Schüler:	3,37
Bester Schuldurchschnitt:	2,73
Schlechtester Schuldurchschnitt:	4,38

2 Statistische Einzelauswertung

2.1 Notenverteilung bayernweit (in Prozentwerten)

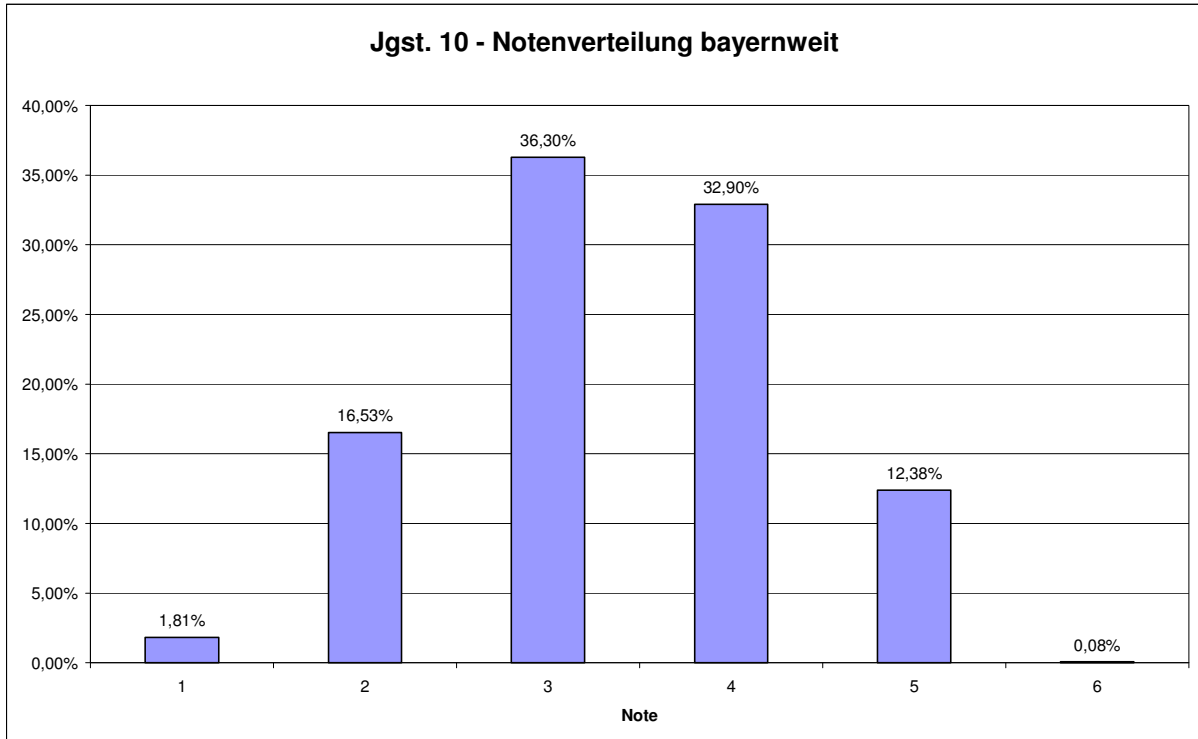

2.2 Verteilung der Schulschnitte bayernweit

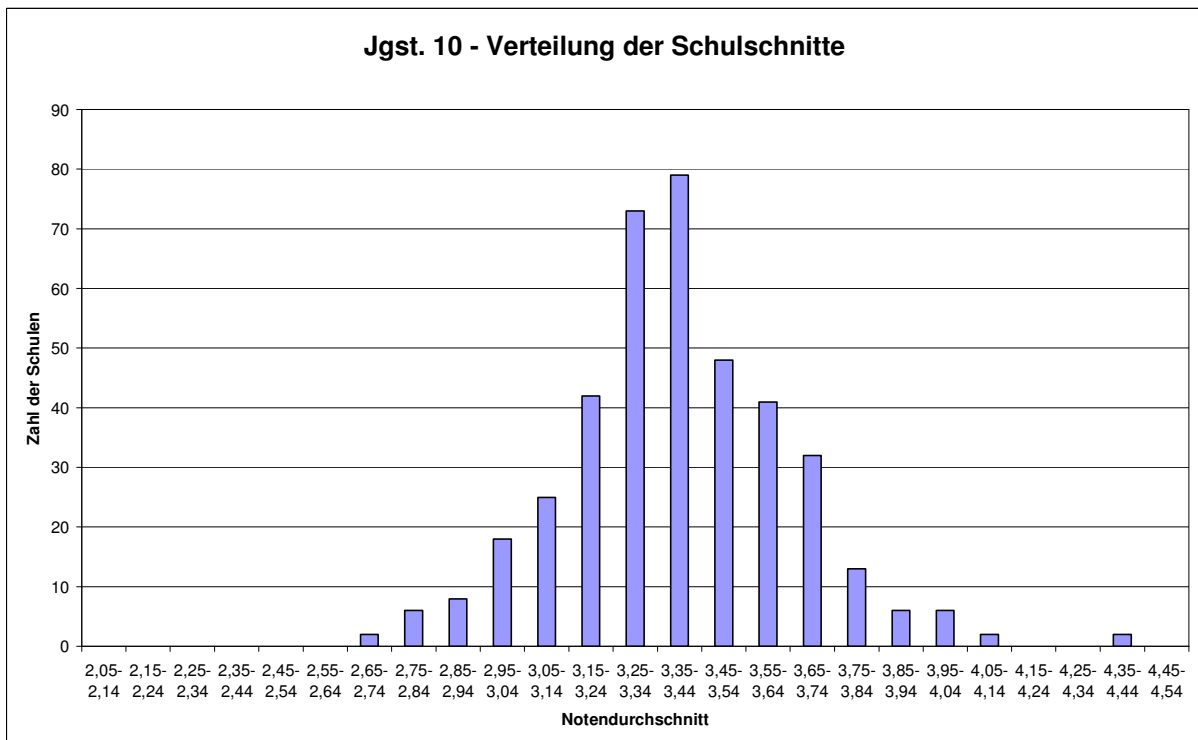

2.3 Durchschnittlicher Lösungsgrad nach MB-Bezirken

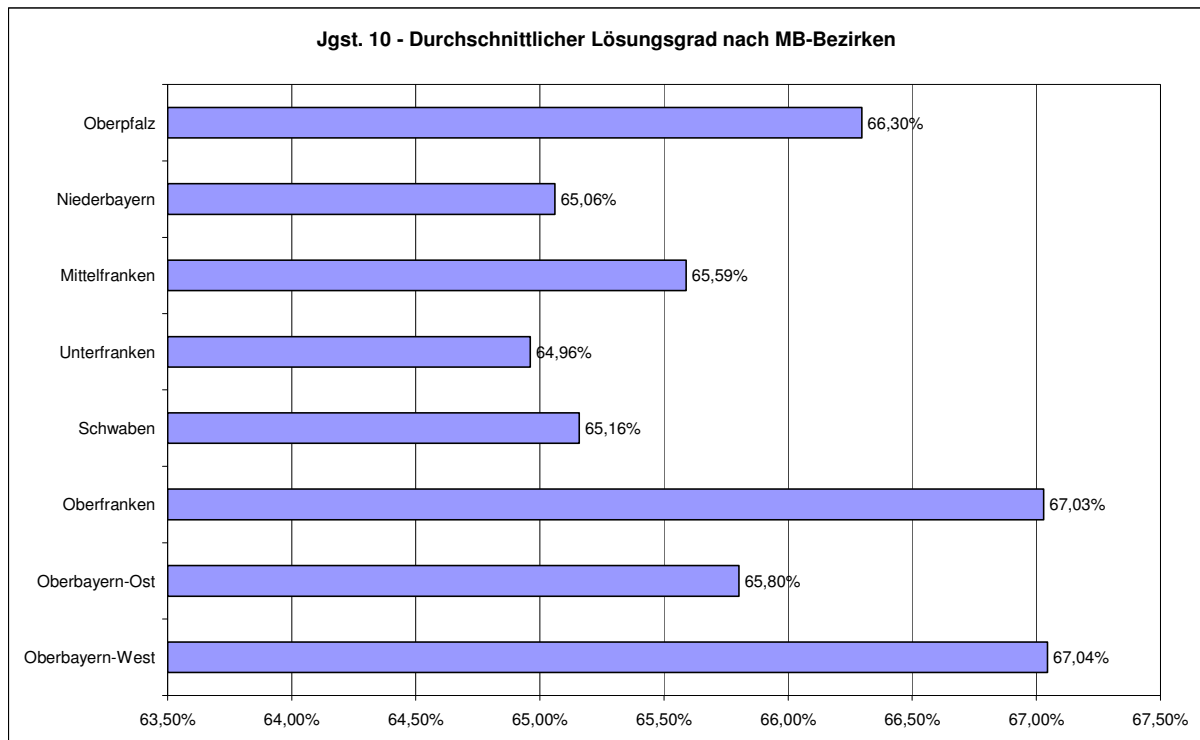

2.4 Durchschnittlicher Lösungsgrad nach Schulträgern

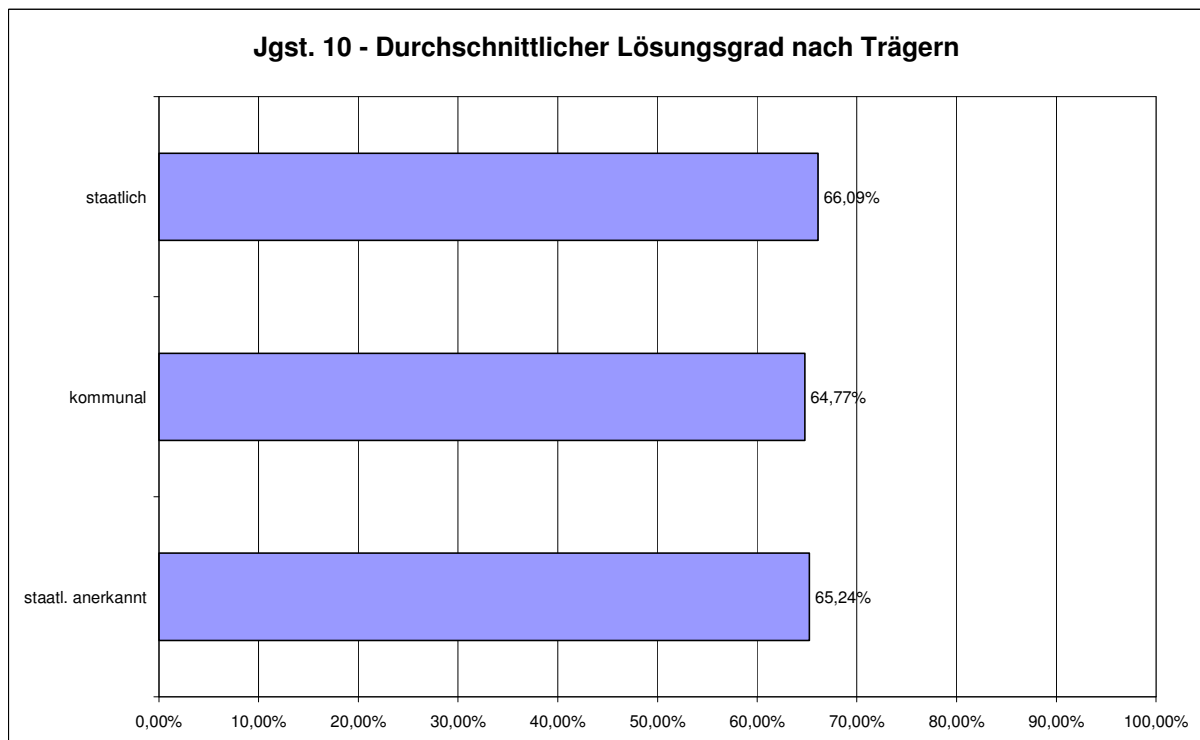

3 Lösungsgrad bei den Einzelaufgaben

Dargestellt ist, welcher Prozentsatz der maximal möglichen Bewertungseinheiten bei den einzelnen Aufgaben von allen Teilnehmern erreicht wurde:

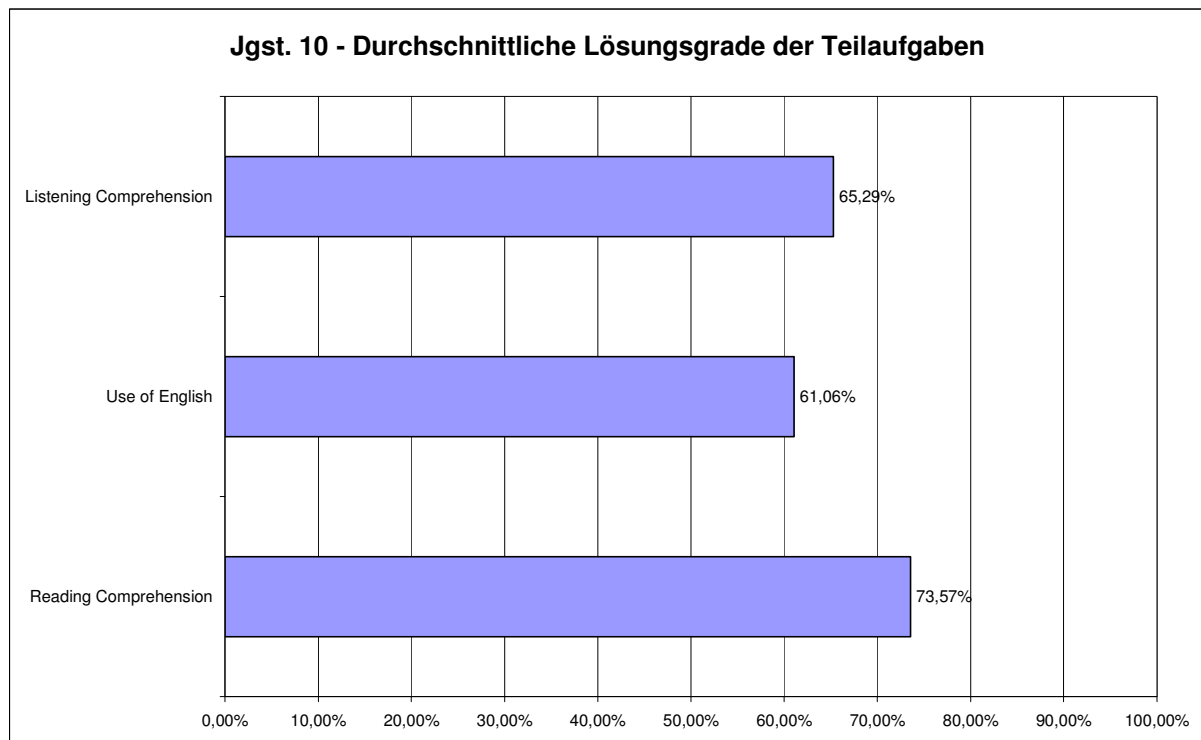

Der **durchschnittliche Lösungsgrad** insgesamt betrug **65,92 %**.

4 Bewertung des Gesamttests

4.1 Bewertung der Arbeitszeit (in Prozentwerten)

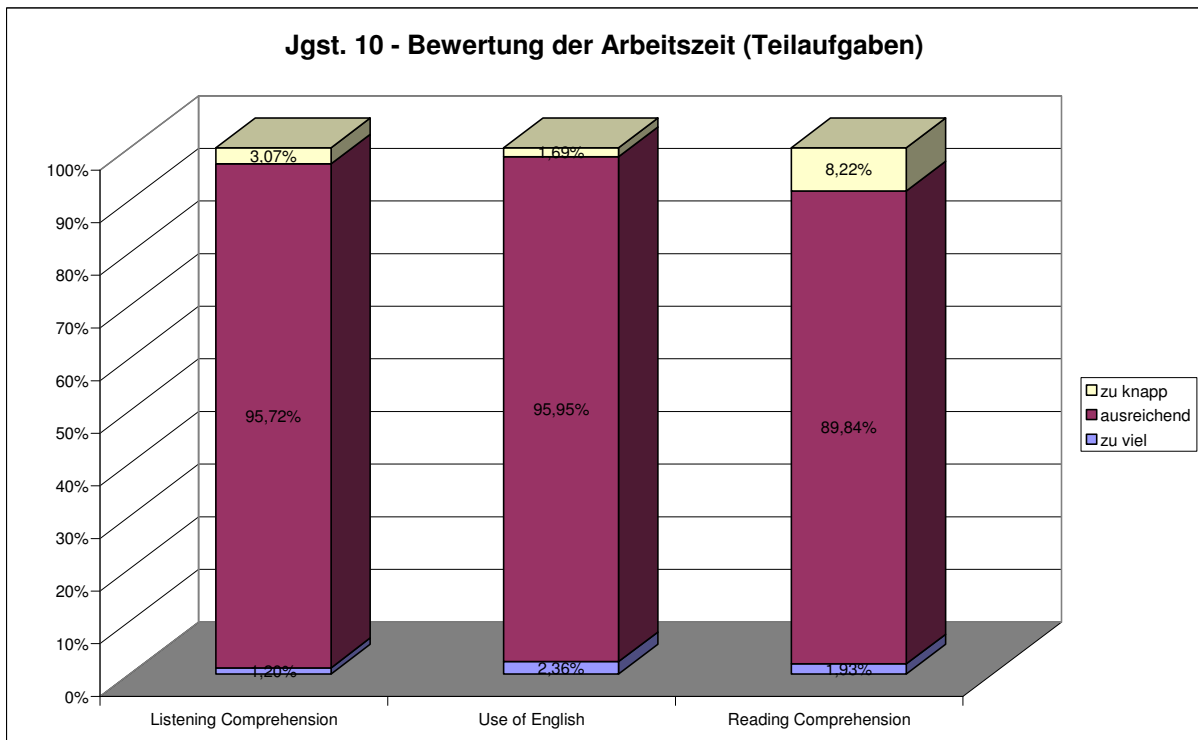
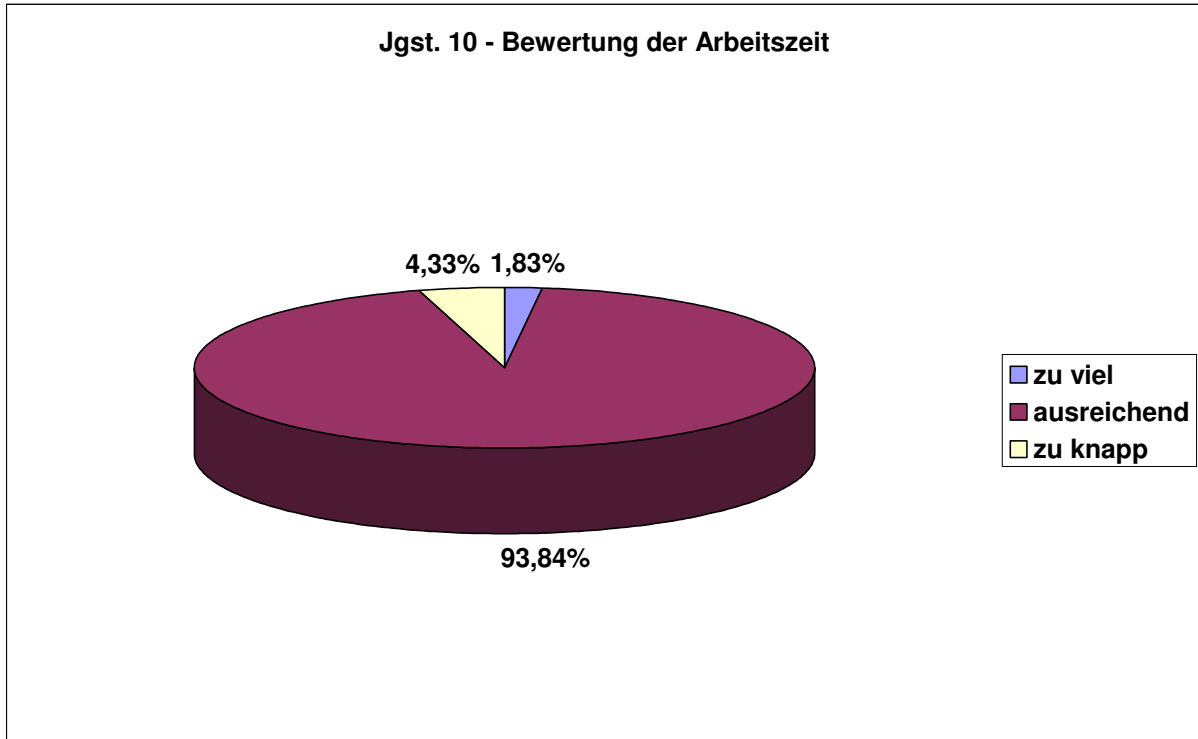

4.2 Bewertung des Anforderungsniveaus (in Prozentwerten)

